

6. Video

1. Schau dir das Video an. Welche Verben hörst du? Kreuze die richtigen Verben an.

Podívej se na video. Která slovesa slyšíš? Zakřičkuj správná slovesa.

- | | | | | |
|------------------------------------|--------------------------------------|--------------------------------------|-----------------------------------|--|
| <input type="checkbox"/> abholen | <input type="checkbox"/> bestellen | <input type="checkbox"/> erzählen | <input type="checkbox"/> trinken | <input type="checkbox"/> schreiben |
| <input type="checkbox"/> anrufen | <input type="checkbox"/> besuchen | <input type="checkbox"/> essen | <input type="checkbox"/> kaufen | <input type="checkbox"/> shoppen |
| <input type="checkbox"/> aufräumen | <input type="checkbox"/> chatten | <input type="checkbox"/> fahren | <input type="checkbox"/> klingeln | <input type="checkbox"/> spazieren gehen |
| <input type="checkbox"/> aufstehen | <input type="checkbox"/> chillen | <input type="checkbox"/> fernsehen | <input type="checkbox"/> lernen | <input type="checkbox"/> treffen |
| <input type="checkbox"/> aussehen | <input type="checkbox"/> duschen | <input type="checkbox"/> frühstücken | <input type="checkbox"/> lesen | <input type="checkbox"/> vergessen |
| <input type="checkbox"/> bekommen | <input type="checkbox"/> einschlafen | <input type="checkbox"/> gehen | <input type="checkbox"/> schlafen | <input type="checkbox"/> Zähne putzen |

2. Welche Uhrzeiten hörst du? Ergänze die digitale Uhr.

Které časy slyšíš? Doplň digitální hodiny.

:	:	:	:
:	:	:	:

3. Welche Informationen fehlen hier? Ergänze.

Které informace zde chybí? Doplň.



Guten Morgen! Es ist _____ und Julian
_____ noch. Ich _____
jetzt _____. Ich _____
mir die Zähne und _____.

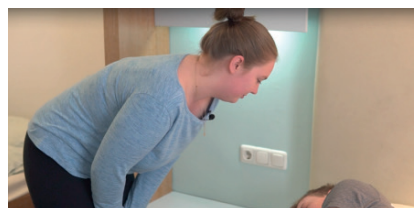

Es ist _____ und Anna möchte
_____. Aber Julian möchte noch
_____. Zu Hause _____
er immer um halb neun _____. Anna geht
_____ Julian in die Stadt.



Anna ist in _____. Sie _____ Julian _____.
Der Wecker _____. Es ist _____ und sie treffen sich um _____.
Julian schläft nicht in der _____, er schläft am _____.



Anna _____ ein Buch. Es ist _____ und sie ist _____ Julian.
 Sie _____ ihn noch einmal _____. Julian _____ nicht in die Stadt, er
 _____. Anna möchte _____ 12 Uhr zu Mittag _____.
 Zuerst _____ sie noch _____ und dann _____ sie Ansichtskarten
 _____ ihre Eltern.

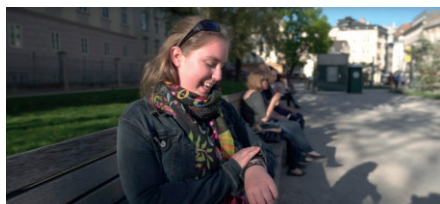

Es ist _____. Anna meint, Julian
 _____ oder er
 _____ im Hotel. Sie _____
 ins Hotel _____ und _____
 Julian _____.

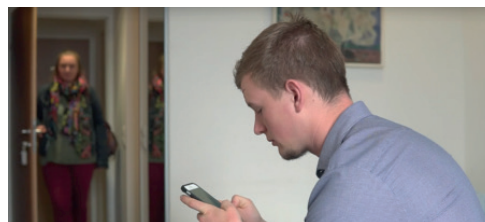

Julian _____ mit seinen Freunden. Er muss
 jetzt ins Museum und in eine Galerie _____.

4. Lies die Sätze und entscheide, ob sie richtig (R) oder falsch (F) sind.

Přečti si věty a rozhodni, zda jsou správné (R) či chybné (F).

	R	F
1. Julian schläft gern am Nachmittag.	<input type="checkbox"/>	<input type="checkbox"/>
2. Anna möchte Müsli frühstücken.	<input type="checkbox"/>	<input type="checkbox"/>
3. Julian möchte ins Museum gehen.	<input type="checkbox"/>	<input type="checkbox"/>
4. Anna geht gegen Mitternacht schlafen.	<input type="checkbox"/>	<input type="checkbox"/>
5. Julian hat keinen Stress.	<input type="checkbox"/>	<input type="checkbox"/>
6. Anna trinkt Kaffee ohne Milch und ohne Zucker.	<input type="checkbox"/>	<input type="checkbox"/>
7. Julian ist zu Hause.	<input type="checkbox"/>	<input type="checkbox"/>
8. Anna fährt nach Hause.	<input type="checkbox"/>	<input type="checkbox"/>
9. Julian chattet mit seinen Freunden.	<input type="checkbox"/>	<input type="checkbox"/>
10. Anna isst ohne Julian zu Mittag.	<input type="checkbox"/>	<input type="checkbox"/>
11. Julian geht durch den Park.	<input type="checkbox"/>	<input type="checkbox"/>
12. Anna hat ein Geschenk für Julian.	<input type="checkbox"/>	<input type="checkbox"/>
13. Julian steht am Montag um zwanzig vor acht auf.	<input type="checkbox"/>	<input type="checkbox"/>